

ความสำคัญของการเลือกตั้ง สมาชิกสภาผู้แทนราษฎร (ส.ส.)

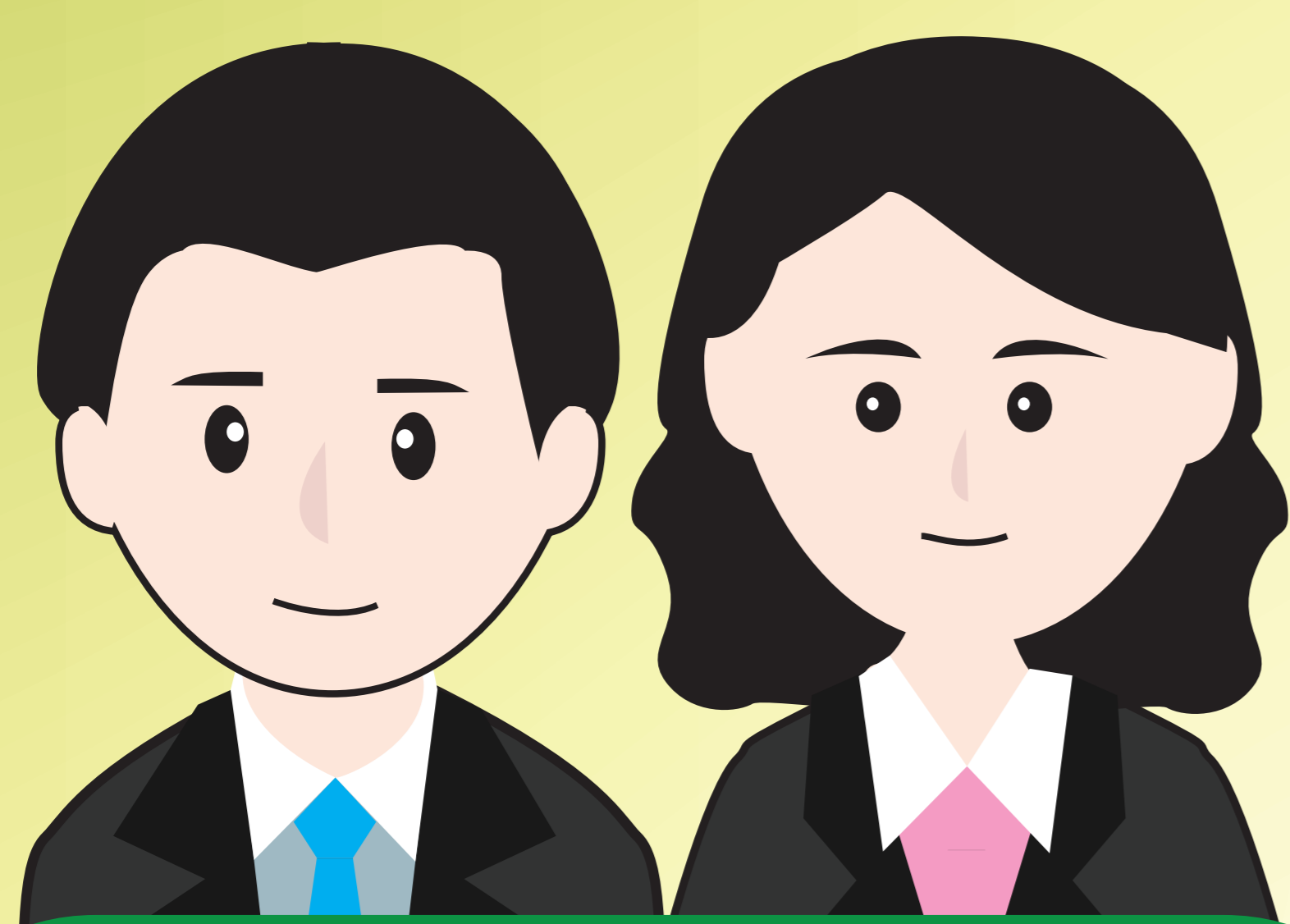

ส.ส. 500 คน

ส.ส. แบบแบ่งเขตเลือกตั้ง
350 คน

ส.ส. แบบบัญชีรายชื่อ
150 คน

การเลือกตั้ง ส.ส.

การเลือกตั้งครั้งนี้



รับบัตรใบเดียว

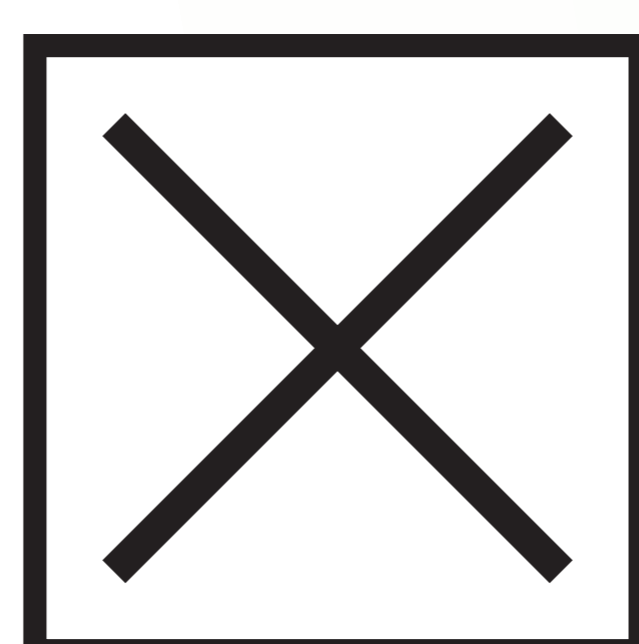

กาเบอร์เดียว

- ส.ส. เขต
- ส.ส. บัญชีรายชื่อ
- นายกรัฐมนตรี

ได้ผลสามอย่าง

- ◆ ได้ ส.ส.เขต
- ◆ นำคะแนนของผู้สมัครทุกคนทุกเขตของพรรคที่ส่งส.ส.แบบบัญชีรายชื่อมาคำนวณหาจำนวน **ส.ส. บัญชีรายชื่อ** ของแต่ละพรรค
- ◆ พรรคที่ได้ ส.ส. ไม่น้อยกว่า 25 คน มีสิทธิเสนอชื่อบุคคล ซึ่งสมควรได้รับการแต่งตั้งเป็น **นายกรัฐมนตรี**

หน้าที่และอำนาจของ ส.ส.

- ◆ ออกกฎหมายเพื่อประโยชน์ของประเทศชาติและประชาชน
- ◆ ตรวจสอบและควบคุมการบริหารราชการแผ่นดิน
- ◆ พิจารณาจัดสรรงบประมาณแผ่นดินเพื่อพัฒนาประเทศ
- ◆ นำปัญหาความเดือดร้อนและความต้องการของประชาชน เสนอต่อรัฐบาล



สำนักงานคณะกรรมการการเลือกตั้ง

การเตรียมความพร้อมก่อนไปเลือกตั้ง

1. จัดเตรียมหลักฐานที่ใช้ในการลงคะแนน

ตรวจสอบบัตรประจำตัวประชาชน (บัตรหมดอายุก็ใช้ได้) บัตรหรือหลักฐานที่ทางราชการออกให้ มีรูปถ่าย และเลขประจำตัวประชาชนไว้ให้พร้อม

2. ตรวจสอบรายชื่อผู้มีสิทธิเลือกตั้ง

ก่อนวันเลือกตั้งไม่น้อยกว่า 25 วัน

ตรวจสอบรายชื่อได้ที่หน่วยเลือกตั้ง หรือที่ใกล้เคียงที่เลือกตั้ง

ก่อนวันเลือกตั้งไม่น้อยกว่า 20 วัน

ตรวจสอบรายชื่อจากเอกสารแจ้งรายชื่อผู้มีสิทธิเลือกตั้ง ไปยังเจ้าบ้าน

3. การเพิ่มชื่อ-ถอนชื่อ

ก่อนวันเลือกตั้งไม่น้อยกว่า 10 วัน

หากพบว่าตนเองหรือผู้มีชื่ออยู่ในทะเบียนบ้านไม่มีชื่ออยู่ในบัญชีรายชื่อผู้มีสิทธิเลือกตั้ง หรือเจ้าบ้านเห็นว่ามีชื่อบุคคลอื่นอยู่ในทะเบียนบ้านของตนโดยไม่ได้อาศัยอยู่จริง ให้ยื่นคำร้องต่อนายทะเบียนอำเภอหรือนายทะเบียนท้องถิ่น เพื่อขอเพิ่มชื่อ-ถอนชื่อ

การแจ้งเหตุที่ไม่อาจไปใช้สิทธิเลือกตั้ง ส.ส.



ถ้าผู้มีสิทธิเลือกตั้งไม่อาจไปใช้สิทธิเลือกตั้งได้ เนื่องจากมีเหตุจำเป็นให้แจ้งเหตุที่ไม่อาจไปใช้สิทธิเลือกตั้งต่อนายทะเบียนอำเภอหรือนายทะเบียนท้องถิ่นที่ตนมีชื่ออยู่ในทะเบียนบ้าน โดยทำเป็นหนังสือ ซึ่งต้องระบุเลขประจำตัวประชาชน และที่อยู่ตามหลักฐานทะเบียนบ้าน แจ้งด้วยตัวเอง หรือมอบหมายให้ผู้อื่นไปยื่นแทนหรือจัดส่งทางไปรษณีย์ ภายใน 7 วันก่อนวันเลือกตั้ง หรือภายใน 7 วันนับแต่วันเลือกตั้ง



สำนักงานคณะกรรมการการเลือกตั้ง

การกระทำผิดกฎหมายเลือกตั้ง

ห้ามมิให้

- 1 ผู้ใดซึ่งรู้อยู่แล้วว่าตนไม่มีสิทธิเลือกตั้งหรือไม่มีสิทธิออกเสียงลงคะแนนพยายามออกเสียงลงคะแนน หรือออกเสียงลงคะแนน โดยแสดงหลักฐานที่ไม่ใช่ของตนเอง
- 2 ผู้ใดจงใจกระทำด้วยประการใดทำให้บัตรเลือกตั้งชำรุดหรือเสียหายหรือทำให้เป็นบัตรเสียหรือทำบัตรเสียเพื่อให้เป็นบัตรที่ใช้ได้ 
- 3 ผู้ซึ่งมิได้มีสัญชาติไทยเข้ามามีส่วนร่วมช่วยเหลือในการหาเสียง
- 4 ผู้ใดจัดยานพาหนะเพื่อจูงใจหรือควบคุมให้ผู้มีสิทธิเลือกตั้งไปลงคะแนนเลือกตั้งหรือไปลงคะแนนไม่เลือกผู้สมัครใด
- 5 ผู้ใดหาเสียงเลือกตั้งโดยวิธีการใดไม่ว่าจะเป็นคุณหรือเป็นโทษแก่ผู้สมัครหรือพรรคการเมืองนับแต่เวลา 18.00 น. ของวันก่อนวันเลือกตั้งหนึ่งวันจนสิ้นสุดวันเลือกตั้ง 
- 6 ผู้ใดเล่นหรือจัดให้มีการเล่นการพนันชั้นต่อใดๆ เกี่ยวกับผลการเลือกตั้ง
- 7 ผู้มีสิทธิเลือกตั้งใช้เครื่องมือหรืออุปกรณ์ใดถ่ายภาพบัตรเลือกตั้งที่ตนได้ลงคะแนนเลือกตั้งแล้ว
- 8 ผู้ใดขาย จำหน่าย แจกจ่าย หรือจัดเลี้ยงสุราทุกชนิดในเขตเลือกตั้ง ในระหว่างเวลา 18.00 น. ของวันก่อนวันเลือกตั้งหนึ่งวันจนถึงเวลา 18.00 น. ของวันเลือกตั้ง 
- 9 ผู้มีสิทธิเลือกตั้งเรียก รับ หรือยอมที่จะรับเงินทรัพย์สิน หรือประโยชน์อื่นใดสำหรับตนเองหรือผู้อื่น เพื่อลงคะแนนหรืองดเว้นไม่ลงคะแนน
- 10 ผู้มีสิทธิเลือกตั้งนำบัตรเลือกตั้งออกไปจากที่เลือกตั้ง
- 11 ผู้ใดจงใจทำเครื่องหมายเพื่อเป็นที่สังเกตโดยวิธีใดที่บัตรเลือกตั้ง



สำนักงานคณะกรรมการการเลือกตั้ง

คุณสมบัติของผู้มีสิทธิเลือกตั้ง

- ◆ มีสัญชาติไทย ถ้าแปลงสัญชาติต้องได้สัญชาติไทยมาแล้วไม่น้อยกว่า 5 ปี
- ◆ มีอายุไม่ต่ำกว่า 18 ปีในวันเลือกตั้ง
- ◆ เป็นผู้ที่มีชื่ออยู่ในทะเบียนบ้านในเขตเลือกตั้งมาแล้วไม่น้อยกว่า 90 วันนับถึงวันเลือกตั้ง

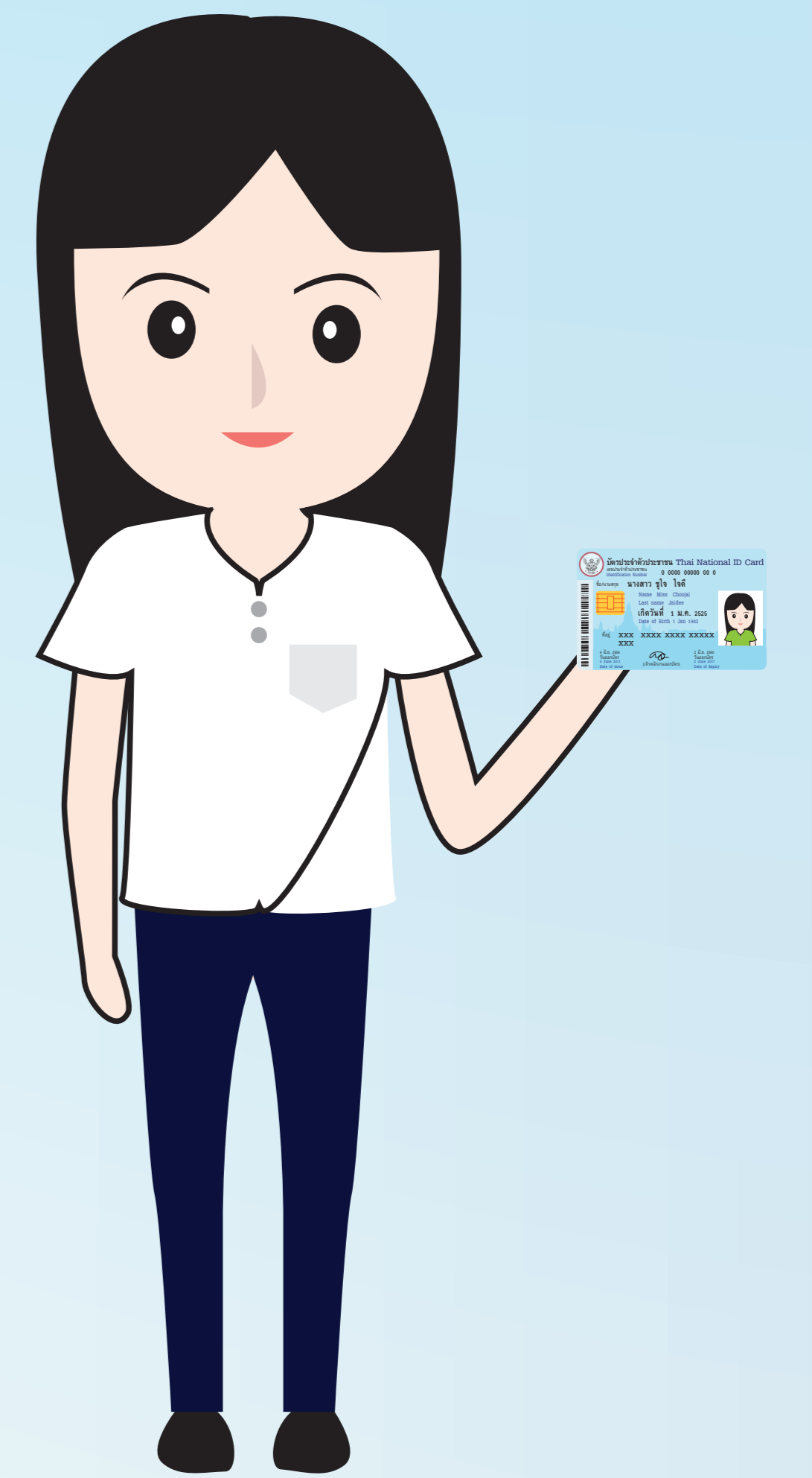

บุคคลต้องห้ามมิให้ใช้สิทธิเลือกตั้ง

1. เป็นภิกษุ สามเณร นักพรต หรือนักบวช
2. อยู่ระหว่างถูกเพิกถอนสิทธิเลือกตั้งไม่ว่าคดีนั้นจะถึงที่สุดแล้วหรือไม่
3. ต้องคุมขังอยู่โดยหมายของศาลหรือโดยคำสั่งที่ชอบด้วยกฎหมาย
4. วิกลจริตหรือฟั่นเฟือนไม่สมประกอบ

หลักฐานที่ใช้แสดงตนในการลงคะแนนเลือกตั้ง

- ★ บัตรประจำตัวประชาชน (บัตรที่หมดอายุก็ใช้ได้)
- ★ บัตรหรือหลักฐานที่ทางราชการหรือหน่วยงานของรัฐออกให้
- ★ มีรูปถ่ายและเลขประจำตัวประชาชน เช่น
 - บัตรประจำตัวเจ้าหน้าที่ของรัฐ
 - ใบขับขี่
 - หนังสือเดินทาง (พาสปอร์ต) ฯลฯ



สำนักงานคณะกรรมการการเลือกตั้ง

ขั้นตอนการลงคะแนนเลือกตั้ง

1. ตรวจสอบรายชื่อ

และลำดับที่จากบัญชีรายชื่อ
ที่ประกาศไว้หน้าที่เลือกตั้ง



2. ยื่นหลักฐานแสดงตน

บัตรประจำตัวประชาชน หรือบัตร
หรือหลักฐานที่ทางราชการหรือ
หน่วยงานของรัฐออกให้ โดยมี
รูปถ่ายและเลขประจำตัวประชาชน



3. รับบัตรเลือกตั้ง

ลงลายมือชื่อ หรือพิมพ์ลายนิ้วหัวแม่มือขวา
บนต้นขั้วบัตรเลือกตั้งพร้อมรับบัตรเลือกตั้ง



4. ทำเครื่องหมายกากบาท

เข้าคูหาลงคะแนนทำเครื่องหมายกากบาท (X) เลือกผู้สมัคร
เพียงหมายเลขเดียว หากไม่ต้องการ
เลือกผู้สมัครผู้ใดให้ทำเครื่องหมาย
กากบาท (X) ในช่องไม่เลือก
ผู้สมัครผู้ใด

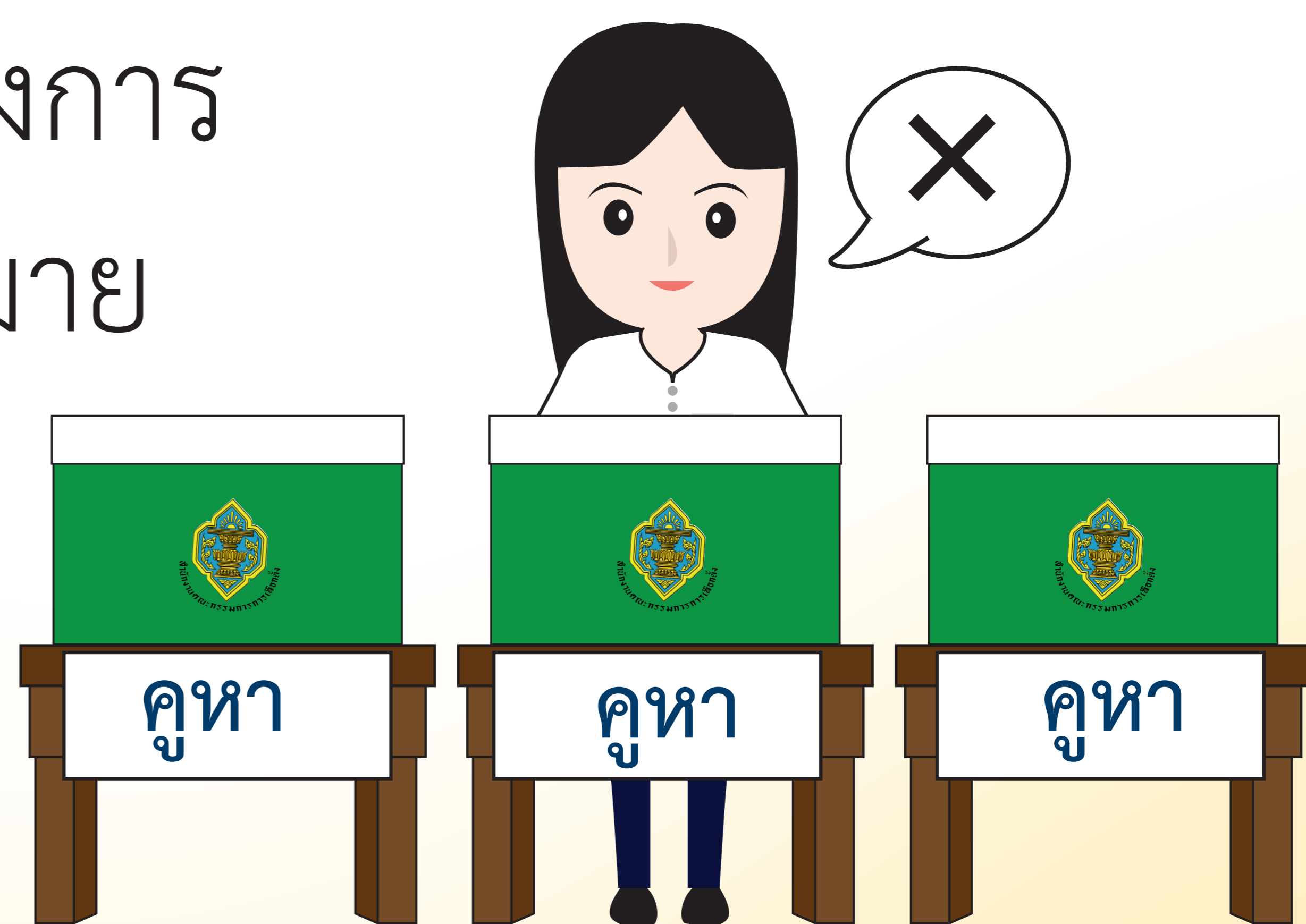

5. ใส่บัตรเลือกตั้งลงในหีบบัตร

เมื่อลงคะแนนเสร็จแล้วพับบัตรเลือกตั้ง
ให้เรียบร้อย และใส่บัตรเลือกตั้ง
ลงในหีบบัตรเลือกตั้งด้วยตนเอง



สำนักงานคณะกรรมการการเลือกตั้ง